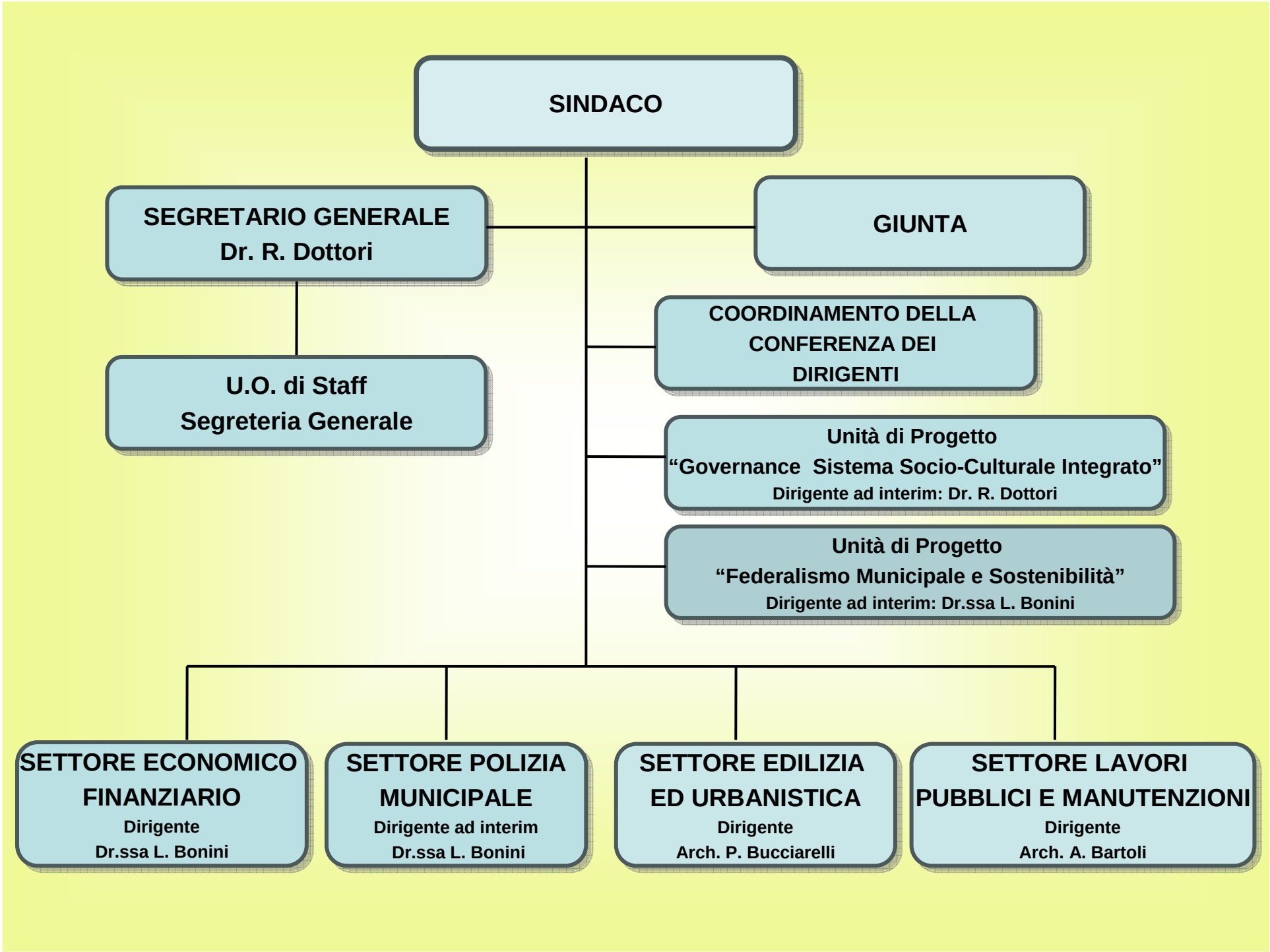
SINDACO
SEGRETARIO GENERALE
Dr. R. Dottori
GIUNTA
U.O. di Staff
Segreteria Generale
COORDINAMENTO DELLA CONFERENZA DEI DIRIGENTI
Unità di Progetto
"Governance Sistema Socio-Culturale Integrato"
Dirigente ad interim: Dr. R. Dottori
Unità di Progetto
"Federalismo Municipale e Sostenibilità"
Dirigente ad interim: Dr.ssa L. Bonini
SETTORE ECONOMICO FINANZIARIO
Dirigente
Dr.ssa L. Bonini
SETTORE POLIZIA MUNICIPALE
Dirigente ad interim
Dr.ssa L. Bonini
SETTORE EDILIZIA ED URBANISTICA
Dirigente
Arch. P. Bucciarelli
SETTORE LAVORI PUBBLICI E MANUTENZIONI
Dirigente
Arch. A. Bartoli